



AUTORITA' DI SISTEMA PORTUALE DEL MARE ADRIATICO CENTRALE

Il Segretario Generale dell'Autorità di Sistema Portuale del Mare Adriatico Centrale, Avv. Matteo Paroli, rende noto che, in data 15.07.2020, è pervenuta da parte di Morelli Enzo, C. F. MRLNZE42E08A252D, istanza assunta al prot. n. ARR-8254, del 15/07/2020- integrata con nota ARR 9223 del 07/08/2020 -, di concessione di una area demaniale marittima di complessivi mq. 314,40, allo scopo di mantenere un impianto di pesca a bilancia composto da mq 100,00 di rete, mq 38,37 di area coperta (manufatto in legno) e mq 176,03 di area scoperta (impalcato), situata in zona a mare di Palombella, Comune di Ancona, per la durata di 4 anni, con decorrenza dal 01.01.2019.

AVVISA

Tutti coloro che possano avervi interesse a presentare entro il termine di giorni 30 (trenta) dalla pubblicazione del presente avviso, eventuali domande concorrenti e/o opposizioni.

Le eventuali domande concorrenti dovranno essere formulate nelle modalità previste dal vigente Regolamento di Amministrazione del Demanio, giusta Ordinanza n. 59 del 30.10.2018, mediante l'utilizzo del modello consultabile nella sezione "Modulistica" del sito istituzionale di questo Ente al seguente link: <https://porto.ancona.it/it/demanio-marittimo/modulistica-per-utenti>

Al fine di rendere acquisibili i contenuti del titolo concessorio rilasciando sull'area demaniale, si specifica quanto segue:

1. Oggetto: zona demaniale marittima complessivi mq. 314,40 situata in zona a mare di Palombella, Comune di Ancona
2. Finalità: mantenere un impianto di pesca a bilancio di cui mq 100 di rete, mq 38,37 di area coperta (manufatto in legno) e mq 176,03 di area scoperta (impalcato)
2. Durata: 4 anni fatte salve le determinazioni dell'Ente in relazione al concomitante avvio delle opere di infrastrutturazione ferroviaria di competenza di RFI –Gruppo ferrovie dello Stato italiane
3. Canone base annuo: **euro 1.149,02**

Si avverte che, decorso il predetto termine, si darà ulteriore corso alle procedure istruttorie in ordine al rilascio del titolo richiesto dal soggetto sopra indicato.

Ancona, **31 AGO. 2020**

**Il Dirigente Demanio
Imprese e Lavoro Portuale
Avv. Giovanna Chia**

**Il Segretario Generale
Avv. Matteo Paroli**

PIANTA

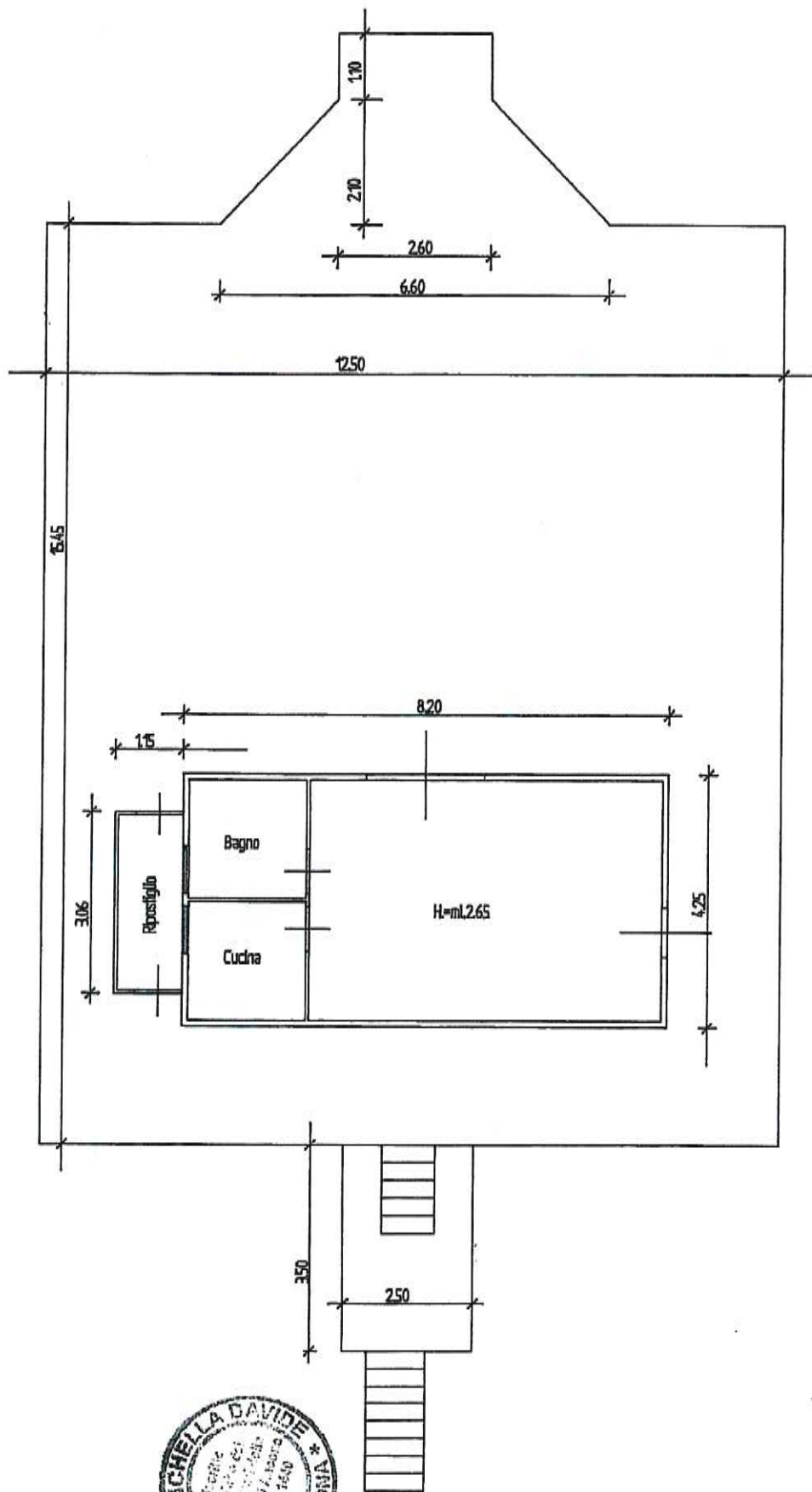

Scala 1:100



IMPIANTO DI PESCA A BILANCIA

PROP.: MORELLI ENZO

Superficie impalcato $12.5 \times 15.45 + (2.6 + 6.6) / 2 \times 2.1 + 1.1 \times 2.6 + 2.5 \times 3.5 =$ mq. 214.40

Volume utile $(4.05 \times 8.0) \times 2.65 + (1.1 \times 2.96) \times ((1.15 + 1.85) / 2) =$ mc. 90.74

Volume complessivo $(4.25 \times 8.2) \times (3.47 + 2.95) / 2 + (1.15 \times 3.06) \times ((1.15 + 1.85) / 2) =$ mc. 117.15

Geom. DAVIDE BIANCHELLA



IMPIANTO DI PESCA

PROP.: MORELI

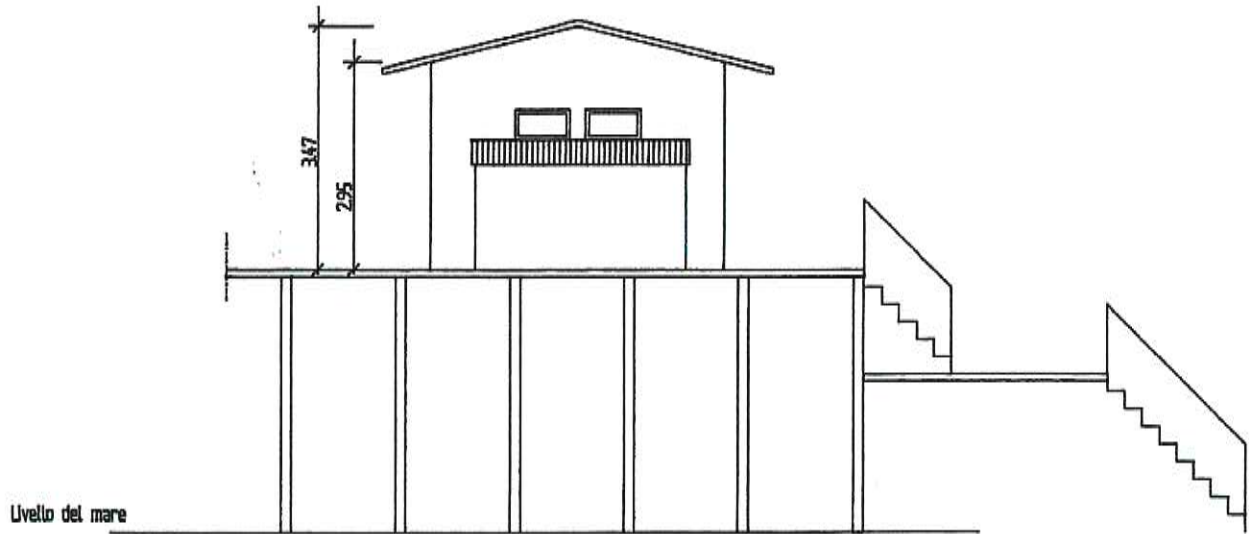

PROSPETTO LATO FALCONARA

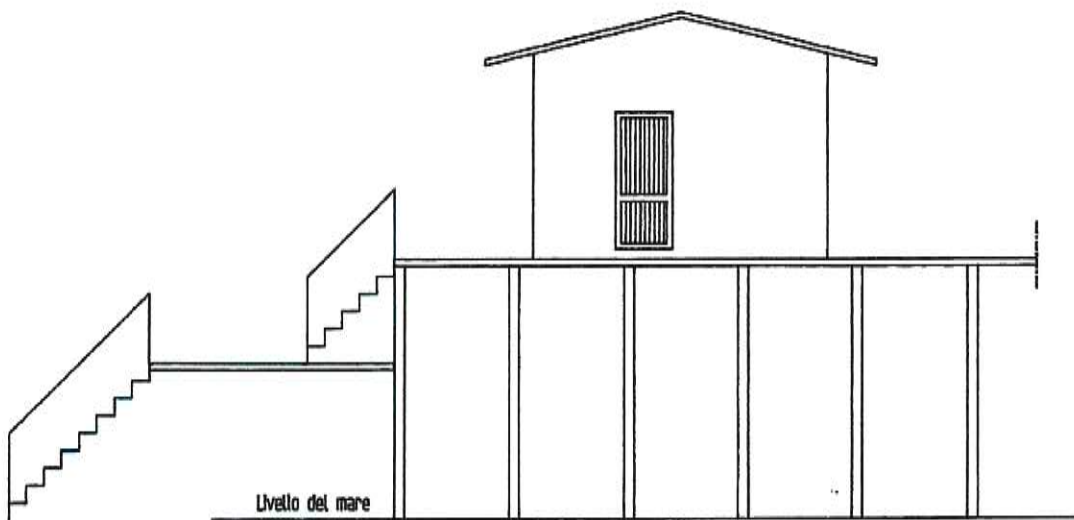

PROSPETTO LATO ANCONA

Moreli



Scala 1:100

DI PESCA A BILANCIA

: MORELLI ENZO

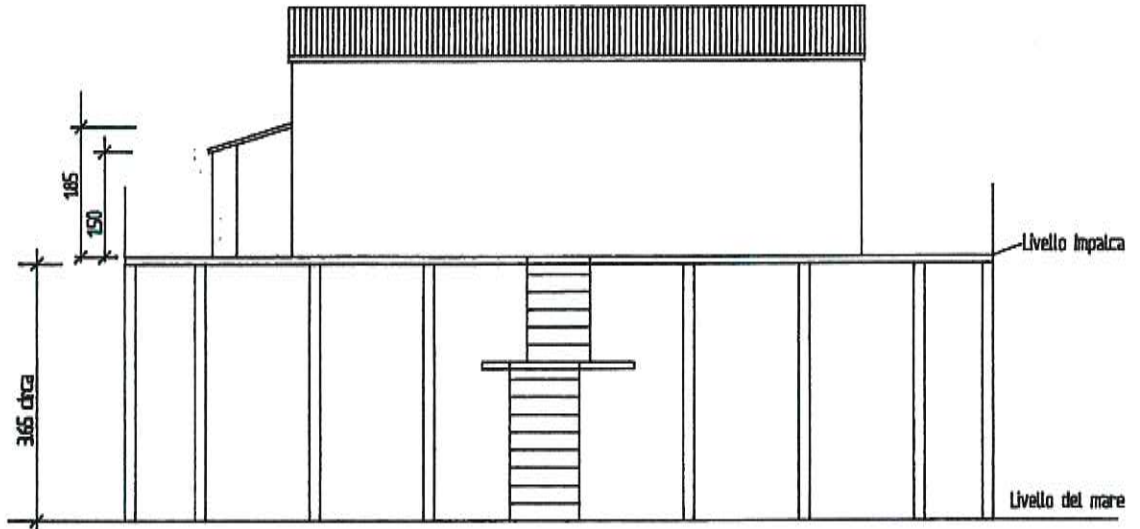

PROSPETTO LATO STRADA STATALE

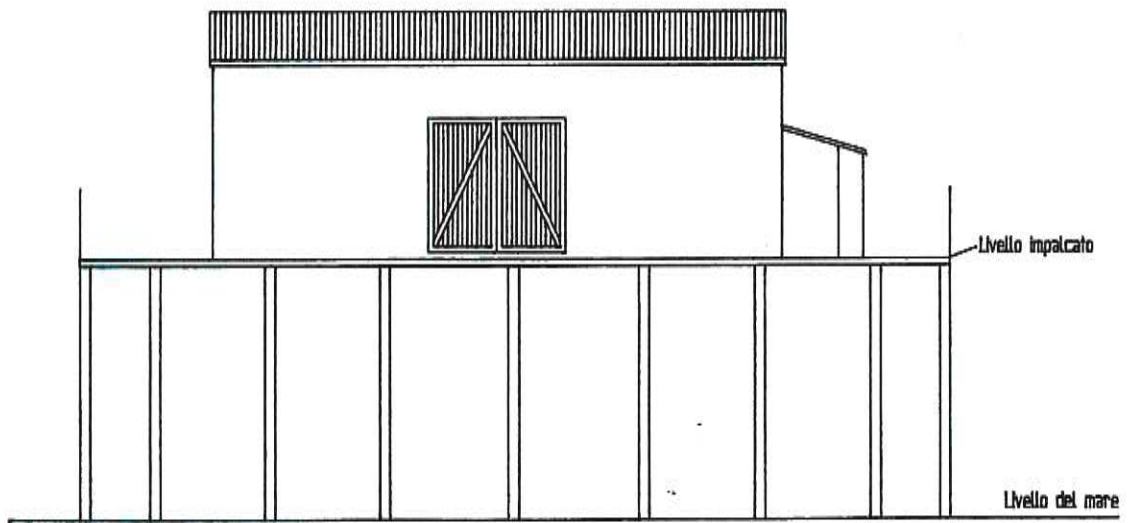

PROSPETTO LATO MARE

Scala 1:100

Geom. DAVIDE BIANCHELLA

